

Ort und Datum: Horw, 30. März 2012

Der Grundeigentümer:

Die Bauherrschaft:

Der Architekt:

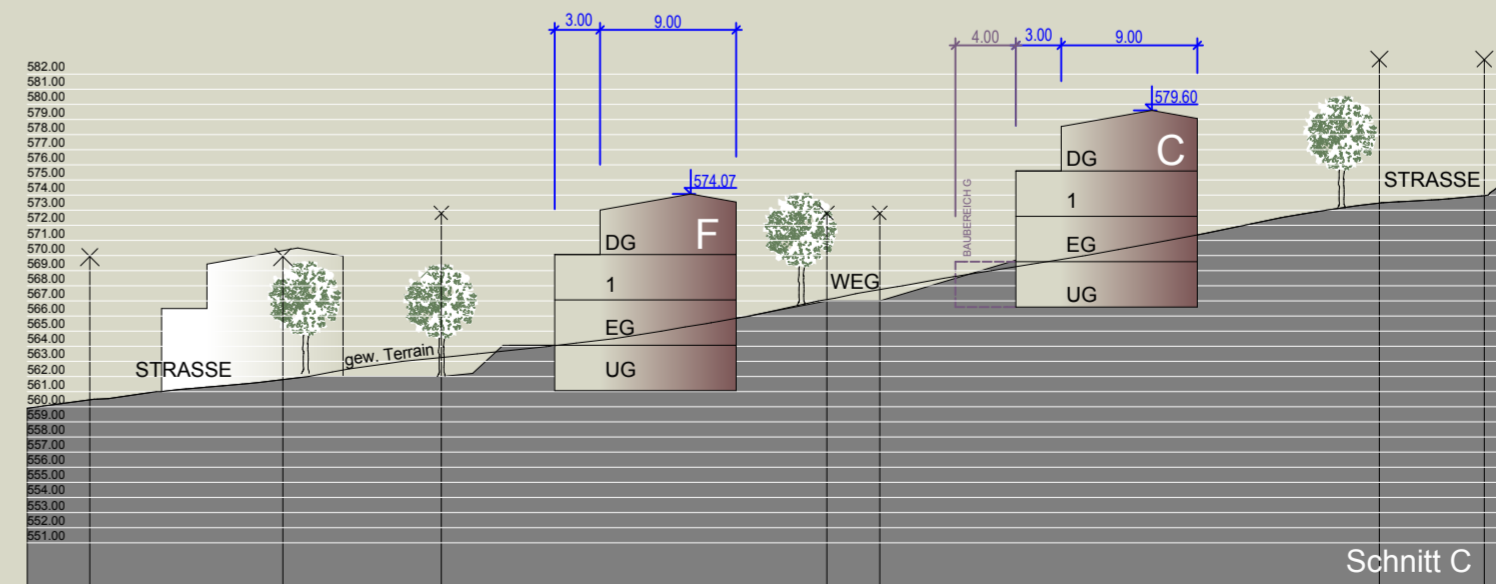
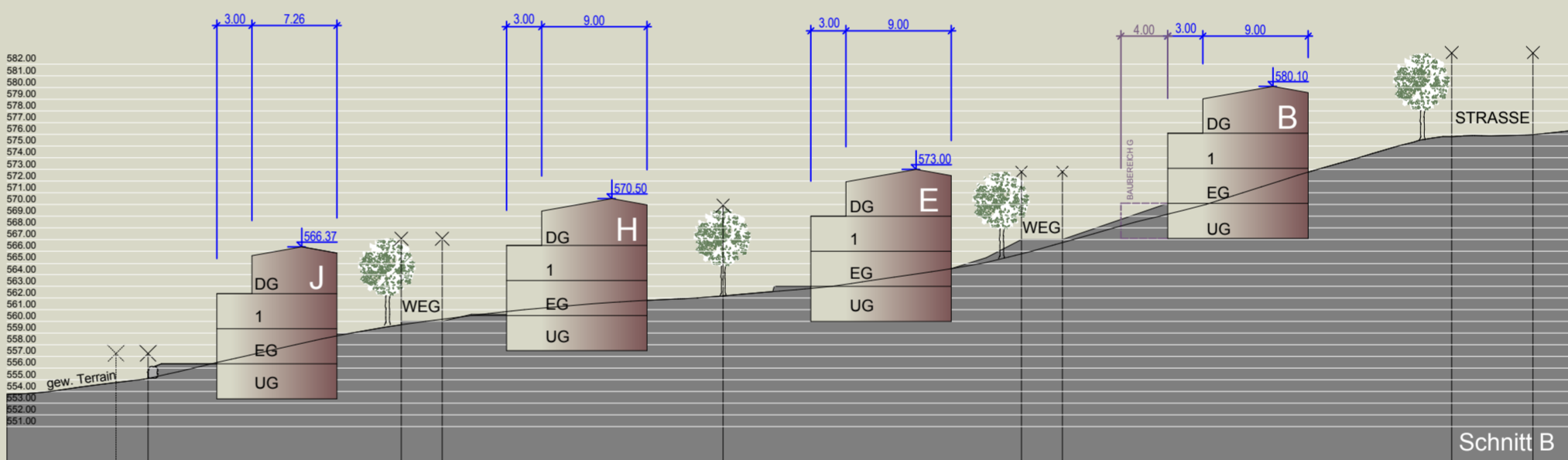
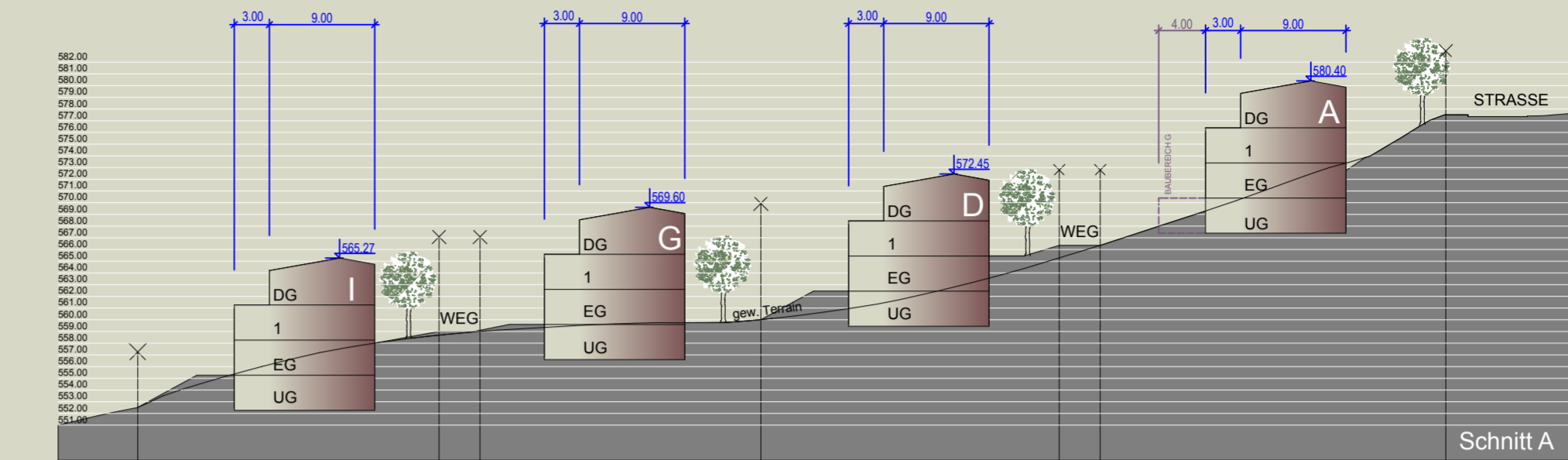

Datum	Gez.	Revisionen
30.03.2012	AK	Vorprüfung vom 12.03.2012

Gestaltungsplan Oberrüti Parz. 2631

Bauherr : Hotel Waldhaus P. Schmid AG

Datum : 04.01.2012
 Gez. : SEL
 Format : 60 / 42

SCHNITTE A B C 1:500

420 / 002

ARCHITEKTUR
 SHB ARCHITEKTEN GmbH

Breggghofstrasse 1
 6005 Luzern
 fon 041 369 85 85
 fax 041 369 85 80
 mail@arch-shb.ch
 shb-architekten.ch
 mwst. nr. - 403 931

Dieter Haessig dipl. Architekt HTL Markus Mühlebach eidg. dipl. Bauleiter Danny Röllin-Beng dipl. Architekt FH